

FICHA TÉCNICA REFERENCIAL DE PUNTOS CRÍTICOS PARA EL CIERRE DE BRECHAS, EN EL SECTOR PUENTE TIABAYA, DISTRITO DE TIABAYA, PROVINCIA DE AREQUIPA, DEPARTAMENTO DE AREQUIPA.

FTR-CB-PREV N° 0167-2026-ANA-AAA.CO-ALA.CH

PROPUESTA TECNICA: LIMPIEZA, DESCOLMATACIÓN Y CONSTRUCCION DE DIQUE ENROCADO EN AMBAS MÁRGENES DEL RÍO CHILI, SECTOR PUENTE TIABAYA, DISTRITO DE TIABAYA, PROVINCIA DE AREQUIPA. DEPARTAMENTO DE AREQUIPA.

1. UBICACIÓN:

AAA CAPLINA - OCOÑA ALA CHILI Fecha 24/03/2026

1.1. Ubicación política

Departamento AREQUIPA Provincia AREQUIPA Distrito TIABAYA Sector PUENTE TIABAYA

1.2. Ubicación hidrográfica

Unidad hidrográfica CUENCA QUILCA-VITOR-CHILI Cuerpo de agua RIO CHILI

1.3. Ubicación geográfica - Coordenadas UTM (Datum: WGS 84)

	Inicial			Final			Margen	Observación
	Este (X):	Norte (Y):	Zona	Este (X):	Norte (Y):	Zona		
TRAMO	223,145.00	8,178,700.00	19K	222,453.00	8,179,165.00	19K	EJE DE CAUCE	LIMPIEZA Y DESCOLMATACIÓN
TRAMO 1	223,005.00	8,178,730.00	19K	222,855.00	8,178,867.00	19K	DERECHA	ENROCADO-210 ml
TRAMO 2	223,087.00	8,178,663.00	19K	222,833.00	8,178,825.00	19K	IZQUIERDA	ENROCADO-320 ml
TRAMO 3	222,674.00	8,178,910.00	19K	222,443.00	8,179,151.00	19K	IZQUIERDA	ENROCADO-340 ml

2. EVALUACIÓN DE LA ZONA EXPUESTA:

2.1 Tipo de peligro

inundacion X flujo de detritos erosión fluvial X

2.2. Nivel de Peligro

Alto X Muy Alto

2.3. Geología

La geología del río Chili en Arequipa está marcada por el vulcanismo activo del Plio-Pleistoceno, creando un valle con paredes empinadas de ignimbritas (especialmente la Ignimbrita Aeropuerto) y depósitos laháricos. Su cauce cruza la ciudad de Arequipa, caracterizado por terrazas aluviales y depósitos volcánicos de los volcanes Chachani y Misti.

Características Geológicas Principales:

• **Formaciones Rocosas:** Predominan las ignimbritas (roca volcánica consolidada) de color gris claro a rosado, con espesores de 20 a 100 metros. También afloran depósitos piroclásticos, lahares y sedimentos volcanoclásticos.

• **Origen:** El río se forma por la confluencia de los ríos Blanco y Sumbay, con origen en aguas subterráneas de la formación Capillune.

• **Estructura del Valle:** Presenta un valle encañonado en zonas como Chilina (angosto y profundo), con laderas de fuerte pendiente (30° a 70°) y terrazas en el fondo.

• **Geodinámica:** La zona presenta alta susceptibilidad a movimientos en masa, erosión y peligros geológicos como lahares y avenidas, intensificados por factores antrópicos.

• **Hidrogeología:** El sistema de la cuenca Quilca-Vitor-Chili cuenta con depósitos volcánicos que actúan como acuíferos, siendo crucial el estudio de sus aguas superficiales y subterráneas.

Gravoso		Arenas	X	Limo	X	Arcillas	
---------	--	--------	---	------	---	----------	--

Gravoso(Mayores a 2 mm), Arenoso(2 mm - 0.1 mm) y Arcilloso(menores de 0.1 mm)

2.4. Hidrología

La hidrología del río Chili en Arequipa, Perú, es un sistema regulado de vital importancia que nace de la unión de los ríos Blanco y Sumbay. Con un régimen inestable durante los meses de lluvias (enero-febrero), su caudal depende fuertemente de embalses como Aguada Blanca, Pillones y El Pañe. Enfrenta alto estrés hídrico por alta demanda poblacional, agrícola e industrial, además de contaminación por vertidos.

Aspectos Hidrológicos Clave:

• **Origen y Curso:** Se forma por la confluencia de los ríos Blanco y Sumbay en la cuenca alta, atravesando la ciudad de Arequipa antes de unirse al río Yura para formar el río Vitor.

• **Sistema de Regulación:** El "Sistema Chili Regulado" incluye cuatro represas en su cuenca y otras en el Alto Colca (trasvase), garantizando agua para consumo y energía (Charcani).

• **Cauda y Variabilidad:** Presenta caudales máximos intensos durante la época de lluvias, con descargas controladas desde presas como Aguada Blanca para evitar inundaciones, pudiendo superar los 197 m3/s; en momentos críticos, menciona el SENAMHI.

• **Gestión Hídrica:** La cuenca presenta una disponibilidad inferior a 1000 m3/habitante/año, lo que indica una situación de escasez y alta presión por el crecimiento poblacional de Arequipa.

• **Peligros y Calidad:** Se han identificado riesgos por movimientos en masa en la cuenca, y la calidad del agua se ve afectada por el uso de la campiña y el crecimiento urbano

2.5. Elementos expuestos:

En la zona de intervención, se identificaron los siguientes elementos expuestos:

Nº de Habitantes	Nº de Viviendas	Tipo	Nº de I.E.P./I.E.S.	Nombre	Centros de Salud	Nombre	Otros	Nombre
-	-	ladrillo, bloque de cemento					-	-
	-	Adobe o tapia						

En la zona intervenida del Rio Chili, se ha identificado las siguientes áreas productivas e infraestructuras relacionadas:

Área Total (ha)	Cultivos	Área (ha)	Total cabezas de Ganado	Clase	Nº	Infraestructura afectada	Nombre	Cantidad	Longitud (m)
4.09	Maiz	1	-	Vacunos	-	Bocatomas	la Jara	1	5 m; aprox
	lechuga	0.94		Caprinos	-	Dren	-	-	-
	ajo	0.47		Camelidos	-	Puentes	-	-	-
	papa	1.68		Equinos	-	Vias	-	-	-
	-	-		Porcinos	-	Redes Electricas	-	-	-
	-	-		otros	-	Servicios de agua y desagüe	-	-	-

3. PROPUESTA TECNICA:

3.1.-Estructural

Con la finalidad de disminuir la vulnerabilidad existente en el tramo crítico, se propone implementar las siguientes actividades:

Tipo	Unidad de medida	Cantidad	Descripción de la propuesta	Observaciones
DIQUE SEMICOMPACTADO CON MATERIAL PROPIO	km	0.87	Se conformara el dique semicompactado con material propio, en ambas márgenes del Rio Chili, una longitud de: T1= 210 m ; T2= 320m; T3= 340m; siendo una longitud total de 870 m; con equipos mecanicos que tendra una seccion transversal de 3.00 metros de alto y 3.00 metros de ancho de la corona. Con un talud de cara húmeda de Z=1.5	
ENROCADADO ACOMODADO	km	0.87	Se propone, implementar estructuras de proteccion de tipo dique enrocado enambas márgenes del rio Chili, cuya logitud: T1= 210 m ; T2= 320m; T3= 340m; siendo una longitud total de 870 m, conformada por rocas acomodadas en el talud y uña con ayuda de equipos mecánicos. protegidas con geotextil no tejido en el talud interior.	

3.2.- No Estructurales

Tipo	Unidad de medida	Cantidad	Descripción de la propuesta	Observaciones
LIMPIEZA Y DESCOLMATACIÓN	km	0.88	Limpeza y descolmatación en el cauce del rio Chili en una longitud de 880.00 m en un ancho de 35.00 m y una altura de corte de 0.80 m	

3.2.1 Acciones Complementarias

Las Municipalidades conjuntamente con el apoyo del Centro de Operaciones de Emergencia Regional del gobierno regional y el Instituto de Defensa Civil - INDECI, deberan de sensibilizar sobre los sistemas de alerta temprana comunitaria, mapas de evacuación, zonas seguras y ayuda humanitaria, asimismo la Autoridad Nacional del Agua debe realizar capacitaciones sobre la importancia de la delimitacion de fajas marginales asociada a un ordenanza local o regional, talleres de sensibilizacion a la poblacion en temas de gestion de riesgos de desastres, para que las poblaciones afectadas se encuentren preparadas a los fenomenos negativos de la naturaleza.

4. ESQUEMA DE PROPUESTA TÉCNICA:

4.1.- VISTA DE PLANTA

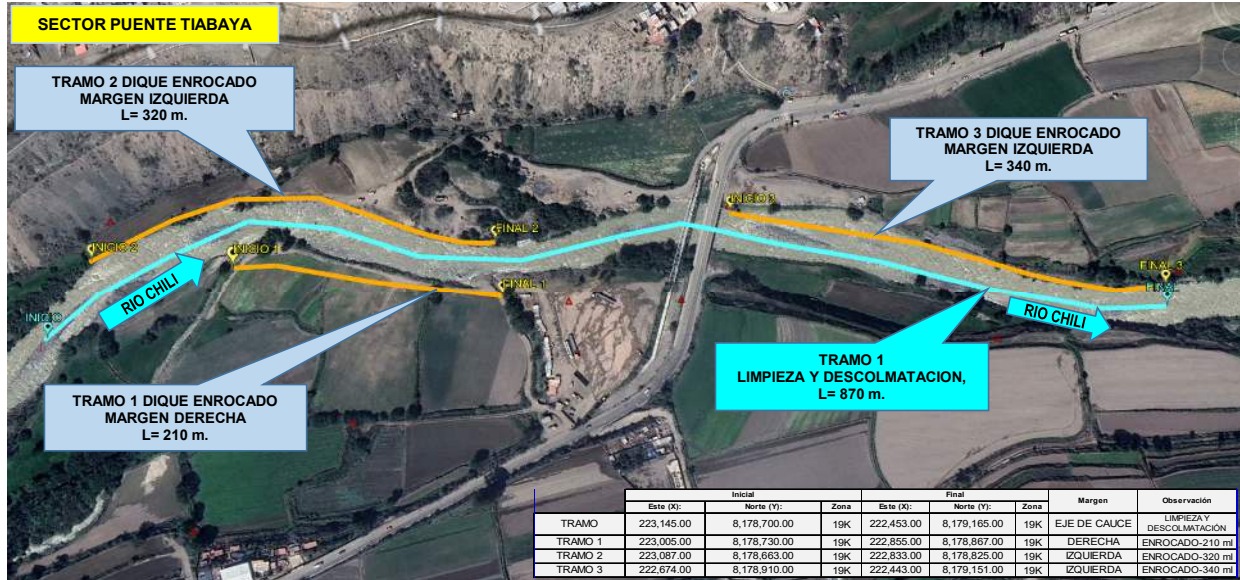

4.2.- VISTA DE PERFIL

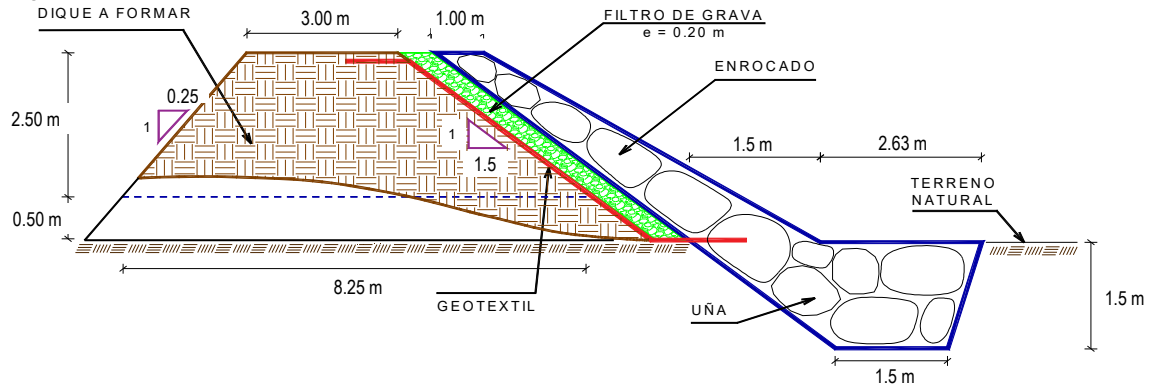

5. IMAGEN SATELITAL DE ZONA VULNERABLE (GOOGLE EARTH)

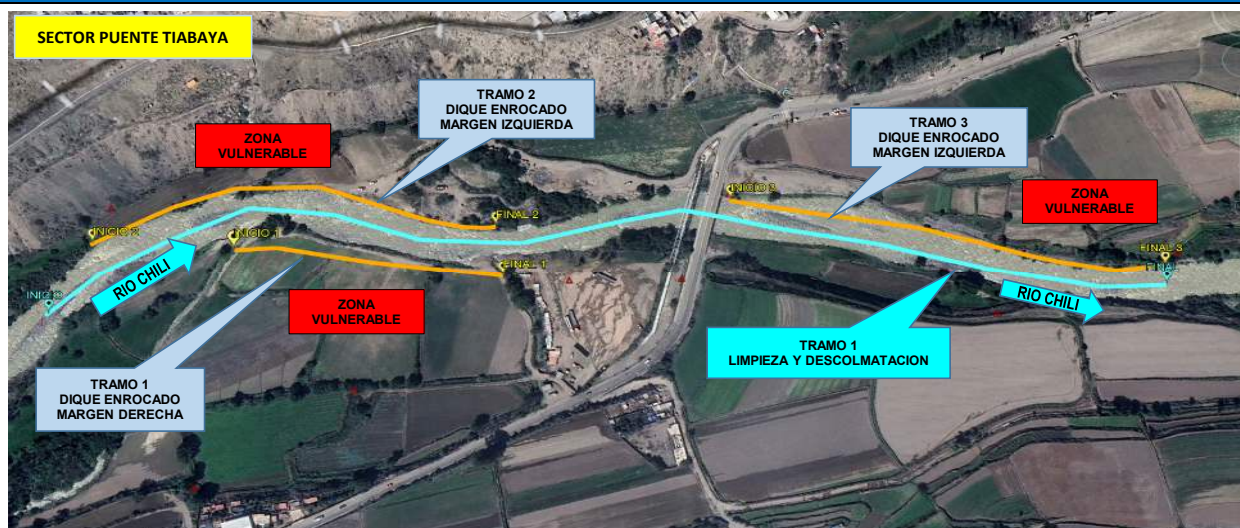

6. PANEL FOTOGRÁFICO DE ZONA VULNERABLE



FIGURA N°01: TRAMO DONDE SE OBSERVA AGUAS ARRIBA, MARGEN IZQUIERDA Y DERECHA DEL RIO CHILI, QUE SE ENCUENTRAN SIN PROTECCIÓN PARA LOS CULTIVOS, Y CON UN INCREMENTO DE CAUDAL DEL RÍO CHILI.



FIGURA N°02: TRAMO DONDE SE OBSERVA LA MARGEN IZQUIERDA AGUAS ABAJO; SOCAVADO Y EL CAUCE DEL RIO CHILI SE ENCUENTRA COLMATADO CON

7. PRESUPUESTO ESTIMADO:

ITEM	DESCRIPCIÓN	UND.	METRADO	PRECIO S/.	PARCIAL S/.
01	LIMPIEZA, DESCOLMATACIÓN (L = 880.00 m) Y CONSTRUCCION DE DIQUE, ENROCADO L = 870.00 m)				
01.01	OBRAS PROVISIONALES				3,215.44
01.01.01	CASETA DE GUARDIANIA Y ALMACEN	m2	15.00	95.60	1,434.00
01.01.02	CARTEL INFORMATIVO DE LA ACTIVIDAD 3.60 x 4.80 m	und	1.00	1,781.44	1,781.44
01.02	OBRAS PRELIMINARES				47,387.86
01.02.01	MOVILIZACIÓN Y DESMOVILIZACIÓN DE MAQUINARIA	VJE	2.00	8,103.45	16,206.90
01.02.02	HABILITACION DE VIAS DE ACCESO	km	0.25	8,009.80	2,002.45
01.02.03	RAMPA DE INGRESO Y SALIDA A LA ZONA DE TRABAJO	m3	360.00	6.25	2,250.00
01.02.04	TRAZO Y REPLANTEO	KM	1.75	1,904.02	3,332.04
01.02.05	CONTROL TOPOGRAFICO	Km	1.75	2,908.61	5,090.07
01.02.05	DESVÍO DE RIO	m	880.00	21.03	18,506.40
01.03	MOVIMIENTO DE TIERRAS				543,582.12
01.03.02	LIMPIEZA Y DESCOLMATACIÓN DEL CAUCE	m3	24,640.00	7.59	187,017.60
01.03.03	DIQUE SEMICOMPACTADO CON MATERIAL PROPIO	m3	14,681.25	7.93	116,422.31
01.03.04	EXCAVACIÓN PARA UÑA DE ENROCADO	m3	3,673.58	10.59	38,903.21
01.03.05	PERFILADO Y REFINE EN TALUD DE DIQUE	m2	4,705.24	3.22	15,150.87
01.03.06	ELIMINACIÓN DE MATERIAL EXCEDENTE	m3	15,677.18	11.87	186,088.13
01.04	PROTECCIÓN CON ENROCADO				1,141,333.30
01.04.01	GEOTEXTIL NO TEJIDO DE 400 GR/M2 (INCLUYE SUMINISTRO E INSTALACION)	m2	5,837.70	15.23	88,908.17
01.04.02	SUMINISTRO, TRANSPORTE Y COLOCACION DE FILTRO DE GRAVA	m3	522.00	125.82	65,678.04
01.04.03	EXTRACCIÓN DE ROCAS CON EXPLOSIVOS PARA ENROCADO	m3	6,936.08	40.55	281,258.04
01.04.04	SELECCIÓN Y ACOPIO DE ROCAS	m3	6,936.08	15.45	107,162.44
01.04.05	CARGUÍO Y TRANSPORTE DE ROCAS	m3	6,936.08	71.09	493,085.93
01.04.06	ACOMODO DE ROCAS EN UÑA DE ENROCADO	m3	2,938.86	18.35	53,928.08
01.04.07	ACOMODO DE ROCAS EN TALUD DE ENROCADO	m3	2,610.00	19.66	51,312.60
1.05	FLETE TERRESTRE				15,000.00
01.05.01	FLETE TERRESTRE	glb	1.00	15,000.00	15,000.00

COSTO DIRECTO	1,750,518.72
GASTOS GENERALES	175,051.87
UTILIDAD	175,051.87
SUB TOTAL	2,100,622.46
IGV (18%)	378,112.04
TOTAL	2,478,734.51
SUPERVISIÓN	52,515.56
SEGUIMIENTO Y MONITOREO	17,505.19
FICHA DEFINITIVA	15,000.00
PRESUPUESTO TOTAL REFERENCIAL	2,563,755.26

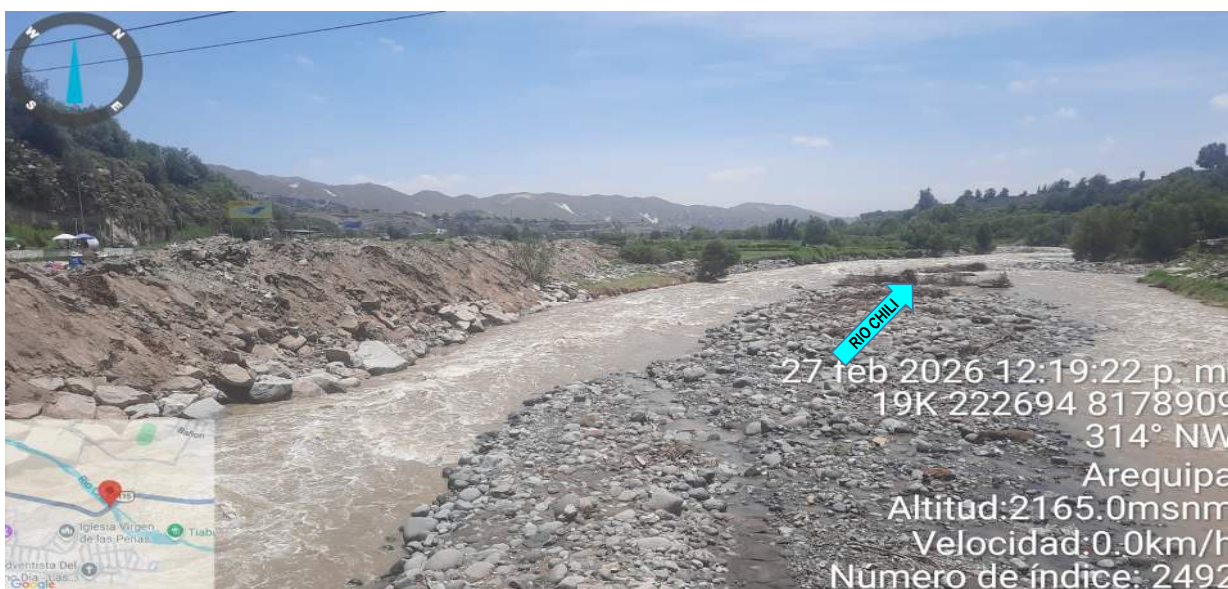
SON : DOS MILLONES QUINIENTOS SESENTA Y TRES MIL SETECIENTOS CINCUENTA Y CINCO CON 26/100 SOLES



8. CRONOGRAMA REFERENCIAL DE LA PROPUESTA TECNICA

ITEM	ACTIVIDAD	UND.	N° días	PLAZO DE EJECUCION							
				MES 01				MES 02			
				I	II	III	IV	I	II	III	IV
1.00	LIMPIEZA, DESCOLMATACIÓN (L = 880.00 m) Y CONSTRUCCION DE DIQUE, ENROCADO L = 870.00 m)										
1.01	OBRAS PROVISIONALES										
01.01.01	CASETA DE GUARDIANA Y ALMACEN	m2	1.00								
01.01.02	CARTEL INFORMATIVO DE LA ACTIVIDAD 3.60 x 4.80 m	Und.	1.00								
1.02	OBRAS PRELIMINARES										
01.02.01	MOVILIZACIÓN Y DESMOVILIZACIÓN MAQUINARIA PESADA	vje	2.00								
01.02.02	MANTENIMIENTO Y/O HABILITACION DE VIAS DE ACCESO	Km	1.00								
01.02.03	RAMPA DE INGRESO Y SALIDA A LA ZONA DE TRABAJO	m3	1.00								
01.02.04	TRAZO Y REPLANTEO	Km	4.00								
01.02.05	CONTROL TOPOGRAFICO	km	9.00								
01.02.06	DESVÍO DE RIO	m	3.00								
1.03	MOVIMIENTO DE TIERRAS										
01.03.01	LIMPIEZA Y DESCOLMATACIÓN DEL CAUCE	m3	29.00								
01.03.02	DIQUE SEMICOMPACTADO CON MATERIAL PROPIO	m3	19.00								
01.03.03	EXCAVACIÓN PARA UÑA DE ENROCADO	m3	11.00								
01.03.04	PERFILADO Y REFINE EN TALUD DE DIQUE	m2	4.00								
01.03.05	ELIMINACIÓN DE MATERIAL EXCEDENTE	m3	13.00								
1.04	PROTECCIÓN CON ENROCADO										
01.04.01	GEOTEXTIL NO TEJIDO DE 400 GR/M2 (INCLUYE SUMINISTRO E INSTALACION)	m2	15.00								
01.04.02	SUMINISTRO, TRANSPORTE Y COLOCACION DE FILTRO DE GRAVA	m3	2.00								
01.04.03	EXTRACCIÓN DE ROCAS CON EXPLOSIVOS PARA ENROCADO	m3	35.00								
01.04.04	SELECCIÓN Y ACOPIO DE ROCAS	m3	28.00								
01.04.05	CARGUÍO Y TRANSPORTE DE ROCAS	m3	35.00								
01.04.06	ACOMODO DE ROCAS EN UÑA DE ENROCADO	m3	10.00								
01.04.07	ACOMODO DE ROCAS EN TALUD DE ENROCADO	m3	10.00								
1.05	FLETE TERRESTRE										
01.05.01	FLETE TERRESTRE	gib	1.00								

ACTIVIDADES A REALIZAR PARA EL CUMPLIMIENTO DE LA PROPUESTA TECNICA REFERENCIAL

ITEM	ACTIVIDAD	MES 01				MES 02				MES 03				MES 04			
		I	II	III	IV	I	II	III	IV	I	II	III	IV	I	II	III	IV
01.01	FORMULACION DE FICHA TECNICA																
01.02	CONTRATACION																
01.03	EJECUCION																
01.04	SUPERVISION																
01.05	SEGUIMIENTO																
01.06	LIQUIDACION																

Fecha de elaboración de la ficha: 24/03/2026

NOTA : * LA PRESENTE FICHA TECNICA ES REFERENCIAL, RESPECTO AL PRESUPUESTO, METRADOS, COSTOS UNITARIOS E INSUMOS; DEBIENDO SER LA FICHA TECNICA DEFINITIVA LA QUE ESTABLEZCA EL PRESUPUESTO DE LA ACTIVIDAD U OBRA.

* LA PROPUESTA TECNICA ES REFERENCIAL Y PUEDE VARIAR DE ACUERDO AL ESTUDIO DE LA FICHA TECNICA DEFINITIVA

PRESUPUESTO REFERENCIAL DE LA PROPUESTA TECNICA

Actividad LIMPIEZA, DESCOLMATACIÓN Y CONSTRUCCION DE DIQUE ENROCADO EN AMBAS MÁRGENES DEL RÍO CHILI, SECTOR PUENTE TIABAYA, DISTRITO DE TIABAYA, PROVINCIA DE AREQUIPA, DEPARTAMENTO DE AREQUIPA.

Lugar SECTOR PUENTE TIABAYA, DISTRITO DE TIABAYA, PROVINCIA DE AREQUIPA, DEPARTAMENTO DE AREQUIPA.

Fecha 24/03/2026

ITEM	DESCRIPCIÓN	UND.	METRADO	PRECIO S/.	PARCIAL S/.
01	LIMPIEZA, DESCOLMATACIÓN (L = 880.00 m) Y CONSTRUCCION DE DIQUE, ENROCADO L = 870.00 m)				
01.01	OBRAS PROVISIONALES				3,215.44
01.01.01	CASETA DE GUARDIANIA Y ALMACEN	m2	15.00	95.60	1,434.00
01.01.02	CARTEL INFORMATIVO DE LA ACTIVIDAD 3.60 x 4.80 m	und	1.00	1,781.44	1,781.44
01.02	OBRAS PRELIMINARES				47,387.86
01.02.01	MOVILIZACIÓN Y DESMOVILIZACIÓN DE MAQUINARIA	VJE	2.00	8,103.45	16,206.90
01.02.02	HABILITACION DE VIAS DE ACCESO	km	0.25	8,009.80	2,002.45
01.02.03	RAMPA DE INGRESO Y SALIDA A LA ZONA DE TRABAJO	m3	360.00	6.25	2,250.00
01.02.04	TRAZO Y REPLANTEO	KM	1.75	1,904.02	3,332.04
01.02.05	CONTROL TOPOGRAFICO	Km	1.75	2,908.61	5,090.07
01.02.05	DESVÍO DE RIO	m	880.00	21.03	18,506.40
01.03	MOVIMIENTO DE TIERRAS				543,582.12
01.03.02	LIMPIEZA Y DESCOLMATACIÓN DEL CAUCE	m3	24,640.00	7.59	187,017.60
01.03.03	DIQUE SEMICOMPACTADO CON MATERIAL PROPIO	m3	14,681.25	7.93	116,422.31
01.03.04	EXCAVACIÓN PARA UÑA DE ENROCADO	m3	3,673.58	10.59	38,903.21
01.03.05	PERFILADO Y REFINE EN TALUD DE DIQUE	m2	4,705.24	3.22	15,150.87
01.03.06	ELIMINACIÓN DE MATERIAL EXCEDENTE	m3	15,677.18	11.87	186,088.13
01.04	PROTECCIÓN CON ENROCADO				1,141,333.30
01.04.01	GEOTEXTIL NO TEJIDO DE 400 GR/M2 (INCLUYE SUMINISTRO E INSTALACION)	m2	5,837.70	15.23	88,908.17
01.04.02	SUMINISTRO, TRANSPORTE Y COLOCACION DE FILTRO DE GRAVA	m3	522.00	125.82	65,678.04
01.04.03	EXTRACCIÓN DE ROCAS CON EXPLOSIVOS PARA ENROCADO	m3	6,936.08	40.55	281,258.04
01.04.04	SELECCIÓN Y ACOPIO DE ROCAS	m3	6,936.08	15.45	107,162.44
01.04.05	CARGUÍO Y TRANSPORTE DE ROCAS	m3	6,936.08	71.09	493,085.93
01.04.06	ACOMODO DE ROCAS EN UÑA DE ENROCADO	m3	2,938.86	18.35	53,928.08
01.04.07	ACOMODO DE ROCAS EN TALUD DE ENROCADO	m3	2,610.00	19.66	51,312.60
1.05	FLETE TERRESTRE				15,000.00
01.05.01	FLETE TERRESTRE	glb	1.00	15,000.00	15,000.00

COSTO DIRECTO	1,750,518.72
GASTOS GENERALES	175,051.87
UTILIDAD	175,051.87
SUB TOTAL	2,100,622.46
IGV (18%)	378,112.04
TOTAL	2,478,734.51
SUPERVISIÓN	52,515.56
SEGUIMIENTO Y MONITOREO	17,505.19
FICHA DEFINITIVA	15,000.00
PRESUPUESTO TOTAL REFERENCIAL	2,563,755.26

SON : DOS MILLONES QUINIENTOS SESENTA Y TRES MIL SETECIENTOS CINCUENTA Y CINCO CON 26/100 SOLES

NOTA: EL PRESUPUESTO ES REFERENCIAL, DEBIENDO SER LA FICHA TECNICA DEFINITIVA LA QUE ESTABLEZCA EL PRESUPUESTO FINAL DE LA ACTIVIDAD U OBRA

PLANILLA GENERAL DE METRADOS REFERENCIAL DE LA PROPUESTA TECNICA

Actividad: LIMPIEZA, DESCOLMATACIÓN Y CONSTRUCCION DE DIQUE ENROCADO EN AMBAS MÁRGENES DEL RÍO CHILI, SECTOR PUENTE TIABAYA, DISTRITO DE TIABAYA, PROVINCIA DE AREQUIPA, DEPARTAMENTO DE AREQUIPA.

Ubicación: SECTOR PUENTE TIABAYA, DISTRITO DE TIABAYA, PROVINCIA DE AREQUIPA, DEPARTAMENTO DE AREQUIPA.

Fecha : 24/03/2026

Item	Descripción	Unid.	Nro veces	Dimensiones			Parcial	Total
				Largo	Ancho	Altura		
1.00	LIMPIEZA, DESCOLMATACIÓN (L = 880.00 m) Y CONSTRUCCION DE DIQUE, ENROCADO L = 870.00 m)							
1.01	OBRAS PROVISIONALES							
01.01.01	CASETA DE GUARDIANIA Y ALMACEN	m2	1.00	5.00	3.00		15.00	15.00
01.01.02	CARTEL INFORMATIVO DE LA ACTIVIDAD 3.60 x 4.80 m	Und.	1.00				1.00	1.00
1.02	OBRAS PRELIMINARES							
01.02.01	MOVILIZACIÓN Y DESMOVILIZACIÓN MAQUINARIA PESADA	VJE	2.00				2.00	2.00
01.02.02	MANTENIMIENTO Y/O HABILITACION DE VIAS DE ACCESO	Km	1.00	0.25			0.25	0.25
01.02.03	RAMPA DE INGRESO Y SALIDA A LA ZONA DE TRABAJO	m3		40.00	3.00	3.00	360.00	360.00
01.02.04	TRAZO Y REPLANTEO	Km	1.00					1.75
	LIMPIEZA Y DESCOLMATACION		1.00	0.88				
	DIQUE ENROCADO		1.00	0.87				
01.02.05	CONTROL TOPOGRAFICO	Km	1.00					1.75
	LIMPIEZA Y DESCOLMATACION		1.00	0.88				
	DIQUE ENROCADO		1.00	0.87				
01.02.06	DESÍO DE RIO	M	1.00	880.00			880.00	880.00
1.03	MOVIMIENTO DE TIERRAS							
01.03.01	LIMPIEZA Y DESCOLMATACIÓN DEL CAUCE	m3	1.00	880.00	35.00	0.80	24,640.00	24,640.00
01.03.02	DIQUE SEMICOMPACTADO CON MATERIAL PROPIO	m3	1.00	870.00	5.63	3.00	14,681.25	14,681.25
					area			
01.03.03	EXCAVACIÓN PARA UÑA DE ENROCADO	m3	1.00	870.00	4.22		3,673.58	3,673.58
01.03.04	PERFILADO Y REFINE EN TALUD DE DIQUE	m2	1.00	870.00		5.41	4,705.24	4,705.24
						esponj		
01.03.05	ELIMINACIÓN DE MATERIAL EXCEDENTE	m3	1.00	13,632.33		1.15	15,677.18	15,677.18
1.04	PROTECCIÓN CON ENROCADO							
01.04.01	GEOTEXTIL NO TEJIDO DE 400 GR/M2 (INCLUYE SUMINISTRO E INSTALACION)	m2	1.00	870.00	6.71		5,837.70	5,837.70
01.04.02	SUMINISTRO, TRANSPORTE Y COLOCACION DE FILTRO DE GRAVA	m3	1.00	870.00	0.60		522.00	522.00
01.04.03	EXTRACCIÓN DE ROCAS CON EXPLOSIVOS PARA ENROCADO	m3			area			6,936.08
	Extracción de rocas para talud		1.00	870.00	3.75		3,262.50	
	Extracción de rocas para uña		1.00	870.00	4.22		3,673.58	
01.04.04	SELECCIÓN Y ACOPIO DE ROCAS	m3						6,936.08
	Selección y acopio de rocas para talud		1.00	870.00	3.75		3,262.50	
	Selección y acopio de rocas para uña		1.00	870.00	4.22		3,673.58	
01.04.05	CARGUÍO Y TRANSPORTE DE ROCAS	m3						6,936.08
	Carguío y transporte de rocas para talud		1.00	870.00	3.75		3,262.50	
	Carguío y transporte de rocas para uña		1.00	870.00	4.22		3,673.58	
01.04.06	ACOMODO DE ROCAS EN UÑA DE ENROCADO	m3						2,938.86
	Acomodo de rocas para uña de enrocado		1.00	870.00	4.22		2,938.86	
01.04.07	ACOMODO DE ROCAS EN TALUD DE ENROCADO	m3						2,610.00
	Acomodo de rocas para talud de enrocado		1.00	870.00	3.75		2,610.00	
1.05	FLETE TERRESTRE							
01.05.01	FLETE TERRESTRE	glb	1.00				1.00	1.00

ESQUEMA DE LA PROPUESTA TECNICA

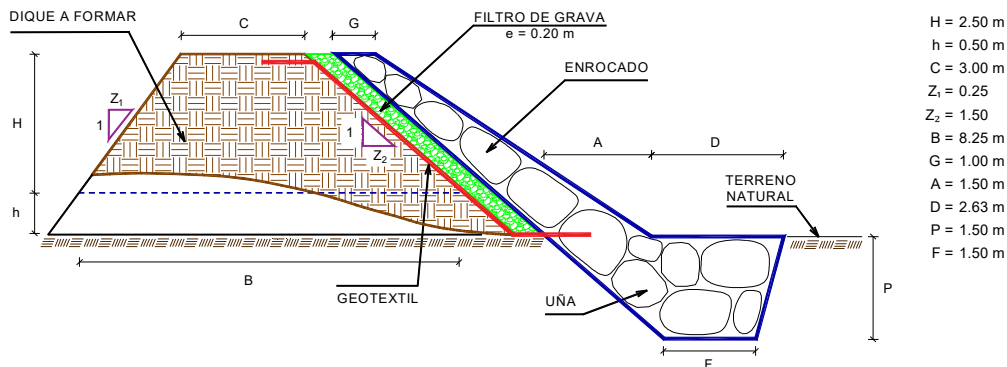

% de vacios en el enrocado = 20%

NOTA: LOS METRADOS SON REFERENCIALES, DEBIENDO SER LA FICHA TECNICA DEFINITIVA LA QUE ESTABLEZCA LOS VALORES FINALES, DE ACUERDO AL PLANTEAMIENTO ESTRUCTURAL



ANALISIS DE COSTOS UNITARIOS REFERENCIAL DE LA PROPUESTA TECNICA

Presupuesto: LIMPIEZA, DESCOLMATACIÓN Y CONSTRUCCION DE DIQUE ENROCADO EN AMBAS MÁRGENES DEL RÍO CHILI, SECTOR PUENTE TIABAYA, DISTRITO DE TIABAYA, PROVINCIA DE AREQUIPA, DEPARTAMENTO DE AREQUIPA.

Lugar: SECTOR PUENTE TIABAYA, DISTRITO DE TIABAYA, PROVINCIA DE AREQUIPA, DEPARTAMENTO DE AREQUIPA.

Fecha: 24/03/2026

Partida	01.01 CASETA DE GUARDIANIA Y/O ALMACEN					
Rendimiento	m2/DIA	20.0000	EQ. 20.0000	Costo unitario directo por : m2		95.60
Código	Descripción Recurso	Unidad	Cuadrilla	Cantidad	Precio S/.	Parcial S/.
Mano de Obra						
0101010003	OPERARIO	hh	1.0000	0.4000	28.94	11.58
0101010004	OFICIAL	hh	1.0000	0.4000	22.68	9.07
0101010005	PEON	hh	1.0000	0.4000	20.54	8.22
						28.87
Materiales						
02041200010005	CLAVOS PARA MADERA CON CABEZA DI kg			0.2500	6.59	1.65
0204180008	CALAMINA GALVANIZADA e=0.14 mm	m2		0.8000	11.60	9.28
0231010001	MADERA TORNILLO	p2		6.0000	7.00	42.00
02310500010007	TRIPLAY LUPUNA E= 6 mm	m2		0.7500	17.24	12.93
						65.86
Equipos						
0301010006	HERRAMIENTAS MANUALES	%mo		3.0000	28.87	0.87
						0.87
Partida	01.02 CARTEL DE IDENTIFICACION DE ACTIVIDAD					
Rendimiento	und/DIA	1.0000	EQ. 1.0000	Costo unitario directo por : und		1,781.44
Código	Descripción Recurso	Unidad	Cuadrilla	Cantidad	Precio S/.	Parcial S/.
Mano de Obra						
0101010003	OPERARIO	hh	1.0000	8.0000	28.94	231.52
0101010005	PEON	hh	2.0000	16.0000	20.54	328.64
						560.16
Materiales						
02041200010009	CLAVOS PARA MADERA CON CABEZA DI kg			2.0000	6.71	13.42
0207030001	HORMIGON	m3		0.4800	40.00	19.20
0213010001	CEMENTO PORTLAND TIPO I (42.5 kg)	bol		1.2000	26.55	31.86
0231010001	MADERA TORNILLO	p2		70.0000	7.00	490.00
02901500260004	GIGANTOGRAFIA SEGUN DISEÑO	und		1.0000	650.00	650.00
						1,204.48
Equipos						
0301010006	HERRAMIENTAS MANUALES	%mo		3.0000	560.16	16.80
						16.80
Partida	02.01 MOVILIZACION Y DESMOVILIZACION DE MAQUINARIAS Y EQUIPOS					
Rendimiento	glb/DIA	1.0000	EQ. 1.0000	Costo unitario directo por : glb		8,103.45
Código	Descripción Recurso	Unidad	Cuadrilla	Cantidad	Precio S/.	Parcial S/.
Mano de Obra						
0101010005	PEON	hh	6.0000	48.0000	20.54	985.92
						985.92





Equipos						
0301010006	HERRAMIENTAS MANUALES	%mo		3.0000	985.92	29.58
03012200010004	CAMION PLATAFORMA 4 x 6 300 HP 19 t hm		0.7500	6.0000	326.80	1,960.80
0301220011	CAMION SEMI TRAYLER 6 x4 330 HP 35 T hm		1.8750	15.0000	341.81	5,127.15
						7,117.53
Partida	02.02	HABILITACION DE CAMINO DE ACCESO				
Rendimiento	km/DIA	0.8000	EQ. 0.8000	Costo unitario directo por : km		8,009.80
Código	Descripción Recurso	Unidad	Cuadrilla	Cantidad	Precio S/.	Parcial S/.
Mano de Obra						
0101010004	OFICIAL	hh	1.0000	10.0000	22.68	226.80
0101010005	PEON	hh	1.0000	10.0000	20.54	205.40
						432.20
Equipos						
03011800020002	TRACTOR DE ORUGAS DE 300-330 HP	hm	1.0000	10.0000	757.76	7,577.60
						7,577.60
Partida	02.03	RAMPAS DE ACCESO A LA ACTIVIDAD				
Rendimiento	m3/DIA	1,000.0000	EQ. 1,000.0000	Costo unitario directo por : m3		6.25
Código	Descripción Recurso	Unidad	Cuadrilla	Cantidad	Precio S/.	Parcial S/.
Mano de Obra						
0101010005	PEON	hh	1.0000	0.0080	20.54	0.16
0101010010	OFICIAL (CONTROLADOR)	hh	0.1000	0.0008	22.68	0.02
						0.18
Equipos						
0301010006	HERRAMIENTAS MANUALES	%mo		3.0000	0.18	0.01
03011800020002	TRACTOR DE ORUGAS DE 300-330 HP	hm	1.0000	0.0080	757.76	6.06
						6.07
Partida	02.04	TRAZO Y REPLANTEO				
Rendimiento	km/DIA	0.5000	EQ. 0.5000	Costo unitario directo por : km		1,904.02
Código	Descripción Recurso	Unidad	Cuadrilla	Cantidad	Precio S/.	Parcial S/.
Mano de Obra						
0101010003	OPERARIO	hh	0.1000	1.6000	28.94	46.30
0101010005	PEON	hh	0.5000	8.0000	20.54	164.32
0101030000	TOPOGRAFO	hh	1.0000	16.0000	30.08	481.28
01010300030003	AYUDANTE DE TOPOGRAFIA	hh	0.5000	8.0000	22.68	181.44
						873.34
Materiales						
02040300010043	FIERRO 3/8"	var		0.5000	27.47	13.74
0213010001	CEMENTO PORTLAND TIPO I (42.5 kg)	bol		3.6000	26.55	95.58
02130300010003	YESO BOLSA 25 kg	bol		3.0000	20.00	60.00
0231040001	ESTACAS DE MADERA	und		50.0000	4.65	232.50
0240020001	PINTURA ESMALTE	gal		0.3500	60.17	21.06
						422.88
Equipos						
0301000014	MIRAS	día	2.0000	4.0000	17.36	69.44
0301000015	JALONES	día	4.0000	8.0000	14.96	119.68
0301000022	ESTACION TOTAL	he	1.0000	16.0000	24.53	392.48
0301010006	HERRAMIENTAS MANUALES	%mo		3.0000	873.34	26.20
						607.80



Partida	02.05		CONTROL TOPOGRAFICO			
Rendimiento	km/DIA	0.2000	EQ. 0.2000	Costo unitario directo por : km		2,908.61
Código	Descripción Recurso	Unidad	Cuadrilla	Cantidad	Precio S/.	Parcial S/.
Mano de Obra						
0101010004	OFICIAL	hh	0.1000	4.0000	22.68	90.72
0101010005	PEON	hh	0.5000	20.0000	20.54	410.80
0101030000	TOPOGRAFO	hh	1.0000	40.0000	30.08	1,203.20
01010300030003	AYUDANTE DE TOPOGRAFIA	hh	0.2500	10.0000	22.68	226.80
						1,931.52
Materiales						
02130300010003	YESO BOLSA 25 kg	bol		3.0000	20.00	60.00
0231040001	ESTACAS DE MADERA	und		50.0000	4.65	232.50
0240020001	PINTURA ESMALTE	gal		0.2500	60.17	15.04
						307.54
Equipos						
0301000023	NIVEL TOPOGRAFICO	hm	1.0000	40.0000	15.29	611.60
0301010006	HERRAMIENTAS MANUALES	%mo		3.0000	1,931.52	57.95
						669.55
Partida	02.06		DESVIO DE CAUCE DE RIO			
Rendimiento	m/DIA	320.0000	EQ. 320.0000	Costo unitario directo por : m		21.03
Código	Descripción Recurso	Unidad	Cuadrilla	Cantidad	Precio S/.	Parcial S/.
Mano de Obra						
0101010003	OPERARIO	hh	1.0000	0.0250	28.94	0.72
0101010004	OFICIAL	hh	0.5000	0.0125	22.68	0.28
0101010005	PEON	hh	2.0000	0.0500	20.54	1.03
						2.03
Equipos						
0301010006	HERRAMIENTAS MANUALES	%mo		3.0000	2.03	0.06
03011800020002	TRACTOR DE ORUGAS DE 300-330 HP	hm	1.0000	0.0250	757.76	18.94
						19.00
Partida	03.01		LIMPIEZA Y DESCOLMATACIÓN DE CAUCE DE RIO			
Rendimiento	m3/DIA	850.0000	EQ. 850.0000	Costo unitario directo por : m3		7.59
Código	Descripción Recurso	Unidad	Cuadrilla	Cantidad	Precio S/.	Parcial S/.
Mano de Obra						
0101010003	OPERARIO	hh	1.0000	0.0094	28.94	0.27
0101010005	PEON	hh	1.0000	0.0094	20.54	0.19
						0.46
Equipos						
0301010006	HERRAMIENTAS MANUALES	%mo		3.0000	0.46	0.01
03011800020002	TRACTOR DE ORUGAS DE 300-330 HP	hm	1.0000	0.0094	757.76	7.12
						7.13
Partida	03.02		DIQUE SEMICOMPACTADO C/ MAQUINARIA CON MATERIAL PROPIO			
Rendimiento	m3/DIA	810.0000	EQ. 810.0000	Costo unitario directo por : m3		7.93
Código	Descripción Recurso	Unidad	Cuadrilla	Cantidad	Precio S/.	Parcial S/.
Mano de Obra						
0101010005	PEON	hh	1.0000	0.0099	20.54	0.20
0101010010	OFICIAL (CONTROLADOR)	hh	1.0000	0.0099	22.68	0.22
						0.42



Equipos						
0301010006	HERRAMIENTAS MANUALES	%mo		3.0000	0.42	0.01
03011800020002	TRACTOR DE ORUGAS DE 300-330 HP	hm	1.0000	0.0099	757.76	7.50
						7.51
Partida	03.03 EXCAVACION DE UÑA PARA DIQUE					
Rendimiento	m3/DIA	350.0000	EQ. 350.0000	Costo unitario directo por : m3		10.59
Código	Descripción Recurso	Unidad	Cuadrilla	Cantidad	Precio S/.	Parcial S/.
Mano de Obra						
0101010004	OFICIAL	hh	1.0000	0.0229	22.68	0.52
0101010005	PEON	hh	1.0000	0.0229	20.54	0.47
						0.99
Equipos						
0301010006	HERRAMIENTAS MANUALES	%mo		5.0000	0.99	0.05
03011700010007	EXCAVADORA SOBRE ORUGAS 170 - 25(hm		1.0000	0.0229	417.13	9.55
						9.60
Partida	03.04 PERFILADO Y REFINE EN TALUD DE DIQUE					
Rendimiento	m2/DIA	1,200.0000	EQ. 1,200.0000	Costo unitario directo por : m2		3.22
Código	Descripción Recurso	Unidad	Cuadrilla	Cantidad	Precio S/.	Parcial S/.
Mano de Obra						
0101010004	OFICIAL	hh	1.0000	0.0067	22.68	0.15
0101010005	PEON	hh	2.0000	0.0133	20.54	0.27
						0.42
Equipos						
0301010006	HERRAMIENTAS MANUALES	%mo		3.0000	0.42	0.01
03011700010007	EXCAVADORA SOBRE ORUGAS 170 - 25(hm		1.0000	0.0067	417.13	2.79
						2.80
Partida	03.05 ELIMINACION DE MATERIAL EXCEDENTE D=5 km					
Rendimiento	m3/DIA	1,200.0000	EQ. 1,200.0000	Costo unitario directo por : m3		11.87
Código	Descripción Recurso	Unidad	Cuadrilla	Cantidad	Precio S/.	Parcial S/.
Mano de Obra						
0101010005	PEON	hh	1.0000	0.0067	20.54	0.14
0101010010	OFICIAL (CONTROLADOR)	hh	0.1000	0.0007	22.68	0.02
						0.16
Equipos						
03011600010005	CARGADOR SOBRE LLANTAS DE 200 - 2(hm		1.0000	0.0067	320.60	2.15
0301220010	CAMION VOLQUETE 6 x 4 330HP15 M3	hm	4.0000	0.0267	358.17	9.56
						11.71
Partida	04.01 GEOTEXTIL NO TEJIDO DE 400 GR/M2 (INCLUYE SUMINISTRO E INSTALACION)					
Rendimiento	m2/DIA	400.0000	EQ. 400.0000	Costo unitario directo por : m2		15.23
Código	Descripción Recurso	Unidad	Cuadrilla	Cantidad	Precio S/.	Parcial S/.
Mano de Obra						
0101010003	OPERARIO	hh	1.0000	0.0200	28.94	0.58
0101010004	OFICIAL	hh	1.0000	0.0200	22.68	0.45
0101010005	PEON	hh	4.0000	0.0800	20.54	1.64
						2.67



Materiales						
0210020009	GEOTEXTIL NO TEJIDO MACTEX MT200	m2		1.0500	11.89	12.48
						12.48
Equipos						
0301010006	HERRAMIENTAS MANUALES	%mo		3.0000	2.67	0.08
						0.08
Partida	04.02	SUMINISTRO, TRANSPORTE Y COLOCACION DE FILTRO DE GRAVA				
Rendimiento	m3/DIA	250.0000	EQ. 250.0000	Costo unitario directo por : m3		125.82
Código	Descripción Recurso	Unidad	Cuadrilla	Cantidad	Precio S/.	Parcial S/.
Mano de Obra						
0101010005	PEON	hh	62.5000	2.0000	20.54	41.08
0101010010	OFICIAL (CONTROLADOR)	hh	3.1250	0.1000	22.68	2.27
						43.35
Materiales						
0207010012	GRAVA SELECCIONADA 2-6 MM3	m3		1.1000	70.00	77.00
						77.00
Equipos						
0301010006	HERRAMIENTAS MANUALES	%mo		3.0000	43.35	1.30
03011700010007	EXCAVADORA SOBRE ORUGAS 170 - 25(hm		0.3125	0.0100	417.13	4.17
						5.47
Partida	04.03	EXTRACCION DE ROCA C/EXPLOSIVOS				
Rendimiento	m3/DIA	200.0000	EQ. 200.0000	Costo unitario directo por : m3		40.55
Código	Descripción Recurso	Unidad	Cuadrilla	Cantidad	Precio S/.	Parcial S/.
Mano de Obra						
0101010007	PERFORISTA	hh	2.0000	0.0800	30.95	2.48
0101010010	OFICIAL (CONTROLADOR)	hh	1.0000	0.0400	22.68	0.91
0101010011	AYUDANTE DE PERFORISTA	hh	2.0000	0.0800	29.30	2.34
01020100000013	TECNICO (AUTORIZADO x DISCAMEC)	hh	1.0000	0.0400	31.99	1.28
						7.01
Materiales						
0255100001	DINAMITA AL 65%	kg		0.2500	7.31	1.83
0255100009	MECHA L DE SEGURIDAD IMPERMEABLE	m		1.0000	15.00	15.00
0255100010	FULMINANTE	und		1.0000	4.00	4.00
0290230059	BARRENO DE 7/8" x 5 HP	und		0.0170	92.00	1.56
						22.39
Equipos						
0301010006	HERRAMIENTAS MANUALES	%mo		5.0000	7.01	0.35
03011400020002	MARTILLO NEUMATICO DE 29 kg	hm	2.0000	0.0800	6.22	0.50
03011400060005	COMPRESORA NEUMATICA 196 HP 600 - hm		1.0000	0.0400	257.61	10.30
						11.15
Partida	04.04	SELECCION Y ACOPIO DE ROCA EN CANTERA				
Rendimiento	m3/DIA	250.0000	EQ. 250.0000	Costo unitario directo por : m3		15.45
Código	Descripción Recurso	Unidad	Cuadrilla	Cantidad	Precio S/.	Parcial S/.
Mano de Obra						
0101010004	OFICIAL	hh	1.0000	0.0320	22.68	0.73
0101010005	PEON	hh	2.0000	0.0640	20.54	1.31
						2.04
Equipos						
0301010006	HERRAMIENTAS MANUALES	%mo		3.0000	2.04	0.06
03011700010007	EXCAVADORA SOBRE ORUGAS 170 - 25(hm		1.0000	0.0320	417.13	13.35
						13.41





Partida	04.05		CARGUIO Y TRANSPORTE DE ROCAS			
Rendimiento	m3/DIA	200.0000	EQ. 200.0000		Costo unitario directo por : m3	71.09
Código	Descripción Recurso	Unidad	Cuadrilla	Cantidad	Precio S/.	Parcial S/.
Mano de Obra						
0101010004	OFICIAL	hh	1.0000	0.0400	22.68	0.91
						0.91
Equipos						
0301010006	HERRAMIENTAS MANUALES	%mo		5.0000	0.91	0.05
03011600010005	CARGADOR SOBRE LLANTAS DE 200 - 21	hm	1.0000	0.0400	320.60	12.82
0301220010	CAMION VOLQUETE 6 x 4 330HP15 M3	hm	4.0000	0.1600	358.17	57.31
						70.18
Partida	04.06		ACOMODO DE ROCAS EN UÑA			
Rendimiento	m3/DIA	300.0000	EQ. 300.0000		Costo unitario directo por : m3	18.35
Código	Descripción Recurso	Unidad	Cuadrilla	Cantidad	Precio S/.	Parcial S/.
Mano de Obra						
0101010005	PEON	hh	4.0000	0.1067	20.54	2.19
0101010010	OFICIAL (CONTROLADOR)	hh	1.0000	0.0267	22.68	0.61
						2.80
Equipos						
0301010006	HERRAMIENTAS MANUALES	%mo		3.0000	2.80	0.08
03011700010006	EXCAVADORA SOBRE ORUGAS 325 HP	hm	1.0000	0.0267	579.26	15.47
						15.55
Partida	04.07		ACOMODO DE ROCA SOBRE TALUD DE DIQUE			
Rendimiento	m3/DIA	280.0000	EQ. 280.0000		Costo unitario directo por : m3	19.66
Código	Descripción Recurso	Unidad	Cuadrilla	Cantidad	Precio S/.	Parcial S/.
Mano de Obra						
0101010005	PEON	hh	4.0000	0.1143	20.54	2.35
0101010010	OFICIAL (CONTROLADOR)	hh	1.0000	0.0286	22.68	0.65
						3.00
Equipos						
0301010006	HERRAMIENTAS MANUALES	%mo		3.0000	3.00	0.09
03011700010006	EXCAVADORA SOBRE ORUGAS 325 HP	hm	1.0000	0.0286	579.26	16.57
						16.66
Partida	05.01		FLETE TERRESTRE			
Rendimiento	glb/DIA		EQ.		Costo unitario directo por : glb	15,000.00
Código	Descripción Recurso	Unidad	Cuadrilla	Cantidad	Precio S/.	Parcial S/.
Materiales						
0203020002	FLETE TERRESTRE	glb		1.0000	15,000.00	15,000.00
						15,000.00

NOTA: LOS ANALISIS DE COSTOS UNITARIOS SON REFERENCIALES, DEBIENDO SER LA FICHA TECNICA DEFINITIVA LA QUE DETERMINE LOS COSTOS UNITARIOS FINALES



S10

Página : 1

Precios y cantidades de recursos requeridos por tipo

Presupuesto LIMPIEZA, DESCOLMATACIÓN Y CONSTRUCCION DE DIQUE ENROCADO EN AMBAS MÁRGENES DEL RÍO CHILI, SECTOR PUENTE TIABAYA, DISTRITO DE TIABAYA, PROVINCIA DE AREQUIPA, DEPARTAMENTO DE AREQUIPA.

Lugar SECTOR PUENTE TIABAYA, DISTRITO DE TIABAYA, PROVINCIA DE AREQUIPA, DEPARTAMENTO DE AREQUIPA.

Fecha 24/03/2026

Código	Recurso	Unidad	Cantidad	Precio S/.	Parcial S/.
MANO DE OBRA					
0101010003	OPERARIO	hh	387.1700	28.94	11,204.70
0101010004	OFICIAL	hh	758.3022	22.68	17,198.29
0101010005	PEON	hh	3,411.9064	20.54	70,080.56
0101010007	PERFORISTA	hh	554.8864	30.95	17,173.73
0101010010	OFICIAL (CONTROLADOR)	hh	639.3635	22.68	14,500.76
0101010011	AYUDANTE DE PERFORISTA	hh	554.8864	29.30	16,258.17
0101030000	TOPOGRAFO	hh	98.0000	30.08	2,947.84
01010300030003	AYUDANTE DE TOPOGRAFIA	hh	31.5000	22.68	714.42
01020100000013	TECNICO (AUTORIZADO x DISCAMEC)	hh	277.4432	31.99	8,875.41
					158,953.88
MATERIALES					
0203020002	FLETE TERRESTRE	gib	1.0000	15,000.00	15,000.00
02040300010043	FIERRO 3/8"	var	0.8750	27.47	24.04
02041200010005	CLAVOS PARA MADERA CON CABEZA DE 3"	kg	3.7500	6.59	24.71
02041200010009	CLAVOS PARA MADERA CON CABEZA DE 2" A 4"	kg	2.0000	6.71	13.42
0204180008	CALAMINA GALVANIZADA e=0.14 mm	m2	12.0000	11.60	139.20
0207010012	GRAVA SELECCIONADA 2-6 MM3	m3	574.2000	70.00	40,194.00
0207030001	HORMIGON	m3	0.4800	40.00	19.20
0210020009	GEOTEXTIL NO TEJIDO MACTEX MT200	m2	6,129.5850	11.89	72,880.77
0213010001	CEMENTO PORTLAND TIPO I (42.5 kg)	bol	7.5000	26.55	199.13
02130300010003	YESO BOLSA 25 kg	bol	10.5000	20.00	210.00
0231010001	MADERA TORNILLO	p2	160.0000	7.00	1,120.00
0231040001	ESTACAS DE MADERA	und	175.0022	4.65	813.76
02310500010007	TRIPLAY LUPUNA E= 6 mm	m2	11.2500	17.24	193.95
0240020001	PINTURA ESMALTE	gal	1.0499	60.17	63.17
0255100001	DINAMITA AL 65%	kg	1,734.0200	7.31	12,675.69
0255100009	MECHA L DE SEGURIDAD IMPERMEABLE BLANCA	m	6,936.0800	15.00	104,041.20
0255100010	FULMINANTE	und	6,936.0800	4.00	27,744.32
02901500260004	GIGANTOGRAFIA SEGUN DISEÑO	und	1.0000	650.00	650.00
0290230059	BARRENO DE 7/8" x 5 HP	und	117.9134	92.00	10,848.03
					286,854.59
EQUIPOS					
0301000014	MIRAS	día	7.0000	17.36	121.52
0301000015	JALONES	día	14.0000	14.96	209.44
0301000022	ESTACION TOTAL	he	28.0000	24.53	686.84
0301000023	NIVEL TOPOGRAFICO	hm	70.0000	15.29	1,070.30
0301010006	HERRAMIENTAS MANUALES	%mo			5,400.27
03011400020002	MARTILLO NEUMATICO DE 29 kg	hm	554.8864	6.22	3,451.39
03011400060005	COMPRESORA NEUMATICA 196 HP 600 - 690 PCM	hm	277.4432	257.61	71,472.14
03011600010005	CARGADOR SOBRE LLANTAS DE 200 - 250 HP 4. yd3	hm	382.4803	320.60	122,623.18
03011700010006	EXCAVADORA SOBRE ORUGAS 325 HP	hm	153.1136	579.26	88,692.58
03011700010007	EXCAVADORA SOBRE ORUGAS 170 - 250 HP 1	hm	342.8247	417.13	143,002.47
03011800020002	TRACTOR DE ORUGAS DE 300-330 HP	hm	404.3404	757.76	306,392.98
03012200010004	CAMION PLATAFORMA 4 x 6 300 HP 19 tn	hm	12.0000	326.80	3,921.60
0301220010	CAMION VOLQUETE 6 x 4 330HP15 M3	hm	1,528.3535	358.17	547,410.37
0301220011	CAMION SEMI TRAYLER 6 x 4 330 HP 35 TN	hm	30.0000	341.81	10,254.30
					1,304,709.38
Total				S/.	1,750,517.85

CRONOGRAMA REFERENCIAL DE LA PROPUESTA TECNICA

Actividad LIMPIEZA, DESCOLMATACIÓN Y CONSTRUCCION DE DIQUE ENROCADO EN AMBAS MÁRGENES DEL RÍO CHILI, SECTOR PUENTE TIABAYA, DISTRITO DE TIABAYA, PROVINCIA DE AREQUIPA, DEPARTAMENTO DE AREQUIPA.

Ubicación SECTOR PUENTE TIABAYA, DISTRITO DE TIABAYA, PROVINCIA DE AREQUIPA, DEPARTAMENTO DE AREQUIPA.

Fecha 24/03/2026

ITEM	ACTIVIDAD	UND.	N° dias	PLAZO DE EJECUCION							
				MES 01				MES 02			
				I	II	III	IV	I	II	III	IV
1.00	LIMPIEZA, DESCOLMATACIÓN (L = 880.00 m) Y CONSTRUCCION DE DIQUE, ENROCADO L = 870.00 m)										
1.01	OBRAS PROVISIONALES										
01.01.01	CASETA DE GUARDIANIA Y ALMACEN	m2	1.00								
01.01.02	CARTEL INFORMATIVO DE LA ACTIVIDAD 3.60 x 4.80 m	Und.	1.00								
1.02	OBRAS PRELIMINARES										
01.02.01	MOVILIZACIÓN Y DESMOVILIZACIÓN MAQUINARIA PESADA	vje	2.00								
01.02.02	MANTENIMIENTO Y/O HABILITACIÓN DE VIAS DE ACCESO	Km	1.00								
01.02.03	RAMPA DE INGRESO Y SALIDA A LA ZONA DE TRABAJO	m3	1.00								
01.02.04	TRAZO Y REPLANTEO	Km	4.00								
01.02.05	CONTROL TOPOGRAFICO	km	9.00								
01.02.06	DESVÍO DE RÍO	m	3.00								
1.03	MOVIMIENTO DE TIERRAS										
01.03.01	LIMPIEZA Y DESCOLMATACIÓN DEL CAUCE	m3	29.00								
01.03.02	DIQUE SEMICOMPACTADO CON MATERIAL PROPIO	m3	19.00								
01.03.03	EXCAVACIÓN PARA UÑA DE ENROCADO	m3	11.00								
01.03.04	PERFILADO Y REFINE EN TALUD DE DIQUE	m2	4.00								
01.03.05	ELIMINACIÓN DE MATERIAL EXCEDENTE	m3	13.00								
1.04	PROTECCIÓN CON ENROCADO										
01.04.01	GEOTEXTIL NO TEJIDO DE 400 GR/M2 (INCLUYE SUMINISTRO E INSTALACION)	m2	15.00								
01.04.02	SUMINISTRO, TRANSPORTE Y COLOCACION DE FILTRO DE GRAVA	m3	2.00								
01.04.03	EXTRACCIÓN DE ROCAS CON EXPLOSIVOS PARA ENROCADO	m3	35.00								
01.04.04	SELECCIÓN Y ACOPIO DE ROCAS	m3	28.00								
01.04.05	CARGUÍO Y TRANSPORTE DE ROCAS	m3	35.00								
01.04.06	ACOMODO DE ROCAS EN UÑA DE ENROCADO	m3	10.00								
01.04.07	ACOMODO DE ROCAS EN TALUD DE ENROCADO	m3	10.00								
1.05	FLETE TERRESTRE										
01.05.01	FLETE TERRESTRE	gib	1.00								



Ministerio
de Desarrollo Agrario
y Riego



CRONOGRAMA DE ACTIVIDADES PARA EL CUMPLIMIENTO DE OBRA

Actividad : LIMPIEZA, DESCOLMATACIÓN Y CONSTRUCCION DE DIQUE ENROCADO EN AMBAS MÁRGENES DEL RÍO CHILI, SECTOR PUENTE TIABAYA, DISTRITO DE TIABAYA, PROVINCIA DE AREQUIPA, DEPARTAMENTO DE AREQUIPA.

Ubicación SECTOR PUENTE TIABAYA, DISTRITO DE TIABAYA, PROVINCIA DE AREQUIPA, DEPARTAMENTO DE AREQUIPA.

FECHA 24/03/2026

ITEM	ACTIVIDAD	MES 01				MES 02				MES 03				MES 04			
		I	II	III	IV	I	II	III	IV	I	II	III	IV	I	II	III	IV
01.01	FORMULACION DE FICHA TECNICA																
01.02	CONTRATACION																
01.03	EJECUCION																
01.04	SUPERVISION																
01.05	SEGUIMIENTO																
01.06	LIQUIDACION																



Firmado digitalmente por ORDÓÑEZ JURADO
Florentino Santiago FAU 20520711865 hard
Motivo: Soy el autor del documento
Fecha: 2026/03/24 16:10:15-0500

Administrador de La
la ficha técnica Administración Local Del Agua

Profesional Desig Director de La Autoridad
Por La AAA Administrativa Del Agua



MAQUINARIA QUE SE EMPLEARÁ EN LA ACTIVIDAD

TIEMPO A LA ACTIVIDAD = 0.20 Hr

TIEMPO A LA CANTERA = 1.00 Hr

TIPO DE MÁQUINA	CANT. (UND)	TIEMPO HORAS (IDA Y VUELTA)
VEHÍCULOS TRANSPORTABLES		
TRACTOR DE ORUGAS DE 140-160 HP	1	0.4
EXCAVADORA SOBRE ORUGAS 170-250 HP, 1.10-2.75 Yd3	2	0.8
CAMION PLATAFORMA 4 X 2 122 HP 8 ton	1	2.0
VEHÍCULOS AUTO TRANSPORTABLES		
CAMION VOLQUETE DE 15 m3	5	2.0
CAMION CISTERNA 4 X 2 (AGUA) 122 HP 2,000 gl	1	0.4
CARGADOR SOBRE LLANTAS DE 125-155 HP 3 yd3	1	0.4